

Anmeldung für Module des Optionalbereichs

Es gibt verschiedene Möglichkeiten sich für Module, die im Rahmen des Optionalbereichs angeboten werden, anzumelden:

z.B. Anmeldung in der 1. Sitzung, Anmeldung per Email an die Dozierenden, etc. Allerdings erfolgt die Anmeldung bei den meisten Modulen per VSPL-CampusOffice mit Hilfe der Software RUBIcon.

Wie und wo Sie sich anmelden können, wird in den Modulbeschreibungen für den Optionalbereich unter dem Punkt **BESONDERHEITEN** erläutert.

Ansicht VSPL-Campus

Basisdaten

Modultitel deutsch: Basismodul Lateinisch für Anfänger/innen
ECTS Credits: 10
Turnus: Jedes Semester

Anmeldeverfahren

Es wurde für das Modul kein Anmeldeverfahren in VSPL konfiguriert. Bitte prüfen Sie, ob die Anmeldung über Veranstaltungen erfolgt. Wenden Sie sich gegebenenfalls an die Modulbeauftragten.

Besonderheiten

Termin der 1. Sitzung des Moduls:
Teil 1:
Gruppe A: 15.04.2009
Gruppe B: 16.04.2009
Gruppe C: 17.04.2009
Gruppe D: 21.04.2009
Zusätzlich wird eine zentrale Einführungsveranstaltung zu den Sprachübungen angeboten am:
Mittwoch, 15.04.2009, 8s.t.-10 Uhr, HGB 30
Teil 2:
Gruppe A: 16.04.2009
Gruppe B: 20.04.2009

Anmeldung:
Über VSPL vom 01.03.2009 08.00 Uhr bis zum 13.04.2009 12.00 Uhr.

1 Die Anmeldung erfolgt auf der **Veranstaltungsebene** / über die Veranstaltungen.

Beachten Sie weiterhin unbedingt die Hinweise zur Anmeldung auf der folgenden Seite:
<http://www.ruhr-uni-bochum.de/klass-phil/Lehre/indexsp.htm#Anmeldung>

TN-Plätze:
Anzahl der Plätze 120 je Gruppe

Arbeitsaufwand

Ansicht VSPL-CampusOffice

Anmeldeinformationen

Es wurde für das Modul kein Anmeldeverfahren in VSPL konfiguriert. Bitte prüfen Sie, ob die Anmeldung über Veranstaltungen erfolgt. Wenden Sie sich gegebenenfalls an die Modulbeauftragten.

Basisdaten

Titel (Deutsch) Basismodul Lateinisch für Anfänger/innen
ECTS Credits 10
Turnus Jedes Semester
C.C. Buchners Verlag, Bamberg

Besonderheiten

Termin der 1. Sitzung des Moduls:
Teil 1:
Gruppe A: 15.04.2009
Gruppe B: 16.04.2009
Gruppe C: 17.04.2009
Gruppe D: 21.04.2009
Zusätzlich wird eine zentrale Einführungsveranstaltung zu den Sprachübungen angeboten am:
Mittwoch, 15.04.2009, 8s.t.-10 Uhr, HGB 30
Teil 2:
Gruppe A: 16.04.2009
Gruppe B: 20.04.2009

Anmeldung:
Über VSPL vom 01.03.2009 08.00 Uhr bis zum 13.04.2009 12.00 Uhr.

1 Die Anmeldung erfolgt auf der **Veranstaltungsebene** / über die Veranstaltungen.

Beachten Sie weiterhin unbedingt die Hinweise zur Anmeldung auf der folgenden Seite:
<http://www.ruhr-uni-bochum.de/klass-phil/Lehre/indexsp.htm#Anmeldung>

TN-Plätze:
Anzahl der Plätze 120 je Gruppe

Arbeitsaufwand

Anmeldung über VSPL

In VSPL gibt es verschiedene Anmeldeverfahren, und die Anmeldungen können direkt für das **MODUL** oder direkt für die zum Modul gehörenden **VERANSTALTUNGEN** erfolgen. Welches Verfahren genutzt wird, bestimmt der Anbieter der Veranstaltungen bzw. des Moduls.

I.d.R. ist explizit angegeben wo bzw. wie die Anmeldung erfolgt, also entweder direkt für das Modul oder direkt für die Einzelveranstaltung/en. (Siehe Abbildung oben ①)

Wie melde ich mich an? – Eine häufig gestellte Frage!

Schritt 1:

Zunächst informieren Sie sich bitte auf der Homepage des Optionalbereichs(A) über das Modulangebot für das entsprechende Semester.

Die Module der einzelnen Gebiete sind mit den Angaben in VSPL-Campus verlinkt. Wenn Sie auf den Link (1.) klicken, erhalten Sie einen Überblick über die für das Gebiet genehmigten Module, wenn Sie ein für Sie interessantes Modul gefunden haben klicken Sie auf den entsprechenden Modultitel und die entsprechende Modulbeschreibung in VSPL-Campus (4.) wird angezeigt und Sie erhalten die zu diesem Modul benötigten Informationen und Beschreibungen. Es wird angegeben wie sich das Modul gestaltet und welche Veranstaltungen (5.) Sie zum erfolgreichen Bestehen des Moduls besuchen müssen.

(Hinweis: Es werden keine Teilpunkte vergeben, nur vollständig absolvierte und bestandene Module können Sie für den Optionalbereich in VSPL anrechnen.)

Schritt 2:

Wenn Sie ein Modul gefunden haben, welches Sie gerne belegen wollen, und sich über das Anmeldeverfahren informiert haben, kopieren Sie den Titel des Moduls in die „Zwischenablage“ (markieren des Textes → Strg + C). Sie können sich natürlich auch den Titel notieren.

Dann öffnen Sie RUBICon und melden sich in CampusOffice an.

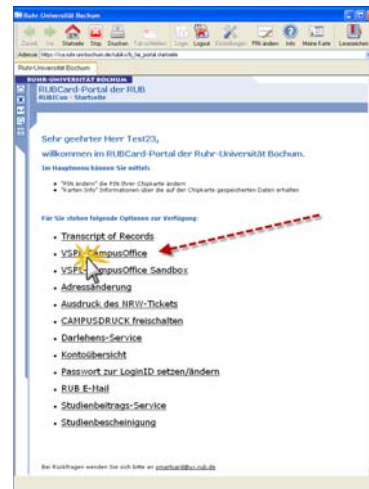

In CampusOffice werden die Semester zum 01.04. und zum 01.10. des Jahres umgeschaltet. Sollten Sie sich z.B. für das SoSe anmelden wollen, und es ist noch nicht der 01. April, gehen Sie bitte folgendermaßen vor: (sonst verzichten Sie auf den Punkt Semester wählen)

Nachdem Sie auf Suche (A) geklickt haben, öffnet sich das folgende Fenster, in dem Sie VSPL nach verschiedenen Kriterien durchsuchen können. Wählen Sie in diesem Fenster „Modul“ und fügen den Text aus der „Zwischenablage“ ein (Strg+V) oder Sie tippen den notierten Modultitel ein.

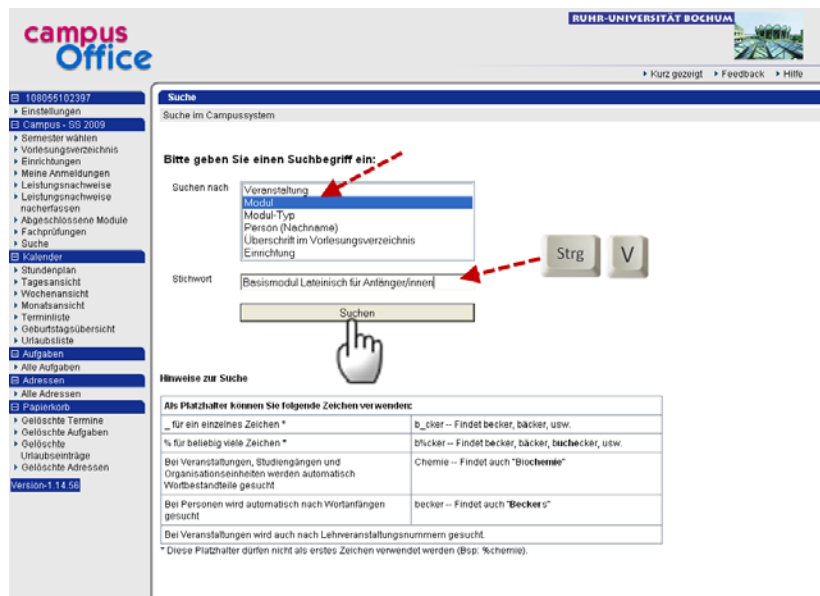

Im sich öffnenden Fenster wird Ihnen ein Text mit den Anmeldeinformationen angezeigt. Sollte die Anmeldung auf der Modulebene stattfinden, sehen Sie Bild (A), sollte die Anmeldung über die **Veranstaltungen** oder **ohne** VSPL erfolge Bild (B):

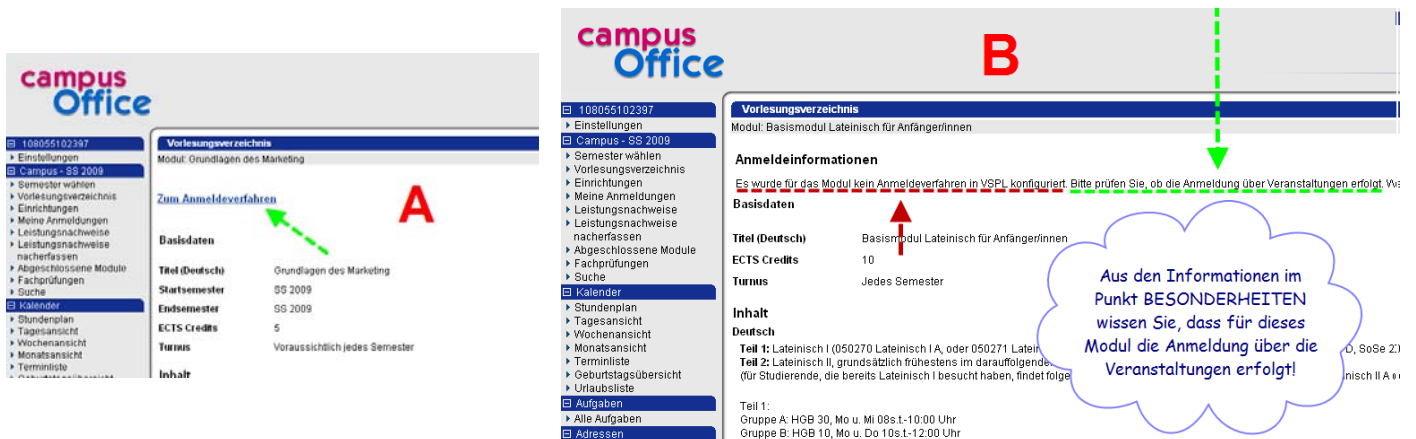

Anmeldung wie in Bild (A):

campus Office

100055102297

Anmeldeverfahren Modul: Grundlagen des Marketing

Daten des Anmeldeverfahrens:
 Art: Löseverfahren
 Plätze: 30
 Anmeldebeginn: 23.03.2009 12:00
 Anmeldeabschluss: 03.04.2009 12:00
 Anmeldebeginn: 23.03.2009 12:00
 Anmeldeabschluss: 10.04.2009 12:00

Text:
 BITTE BEACHTEN SIE: Sollten Sie im durchgeführten Löseverfahren einen Platz zugewiesen bekommen haben, dann aber diesen Platz nicht wahrnehmen wollen oder können, haben Sie bis zum 10.04.2009, 12 Uhr, Gelegenheit, sich offiziell wieder über VSPL abzumelden, um so anderen Interessierten Ihren Platz freizuräumen. Spätere Anmeldungen werden nicht mehr endgültig angenommen und führen zum Eintrag eines nicht bestandenen Moduls in Ihrem Transcript of Records.

Sie sind zu diesem Modul nicht angemeldet.

Anmelden

Zurück zur Modulübersicht

campus Office

100055102297

Veranstaltungsvorzeichen

Ihre Anmeldung

Sie sind zu diesem Modul mit dem Status "Teilnahmewunsch" angemeldet worden.

Zurück zur Modulübersicht

Sie haben sich erfolgreich angemeldet! Nun benötigen Sie nur noch etwas Losglück.

Anmeldung wie in Bild (B) über die Veranstaltungen/Veranstaltungsebene:
 (Bei manchen Modulen ist es notwendig, dass Sie sich zu allen zum Modul gehörenden Veranstaltungen anmelden!)

campus Office

100055102297

Veranstaltungsvorzeichen

Modul: Basismodul Lateinisch für AnfängerInnen

Anmeldeinformationen

Es wurde für das Modul kein Anmeldeverfahren in VSPL konfiguriert. Bitte prüfen Sie, ob die Anmeldung über Veranstaltungen erfolgt. Wenden Sie sich gegebenenfalls an die Modulbeauftragten.

Anmeldedaten

Basismodul Lateinisch für AnfängerInnen
 10
 Jedes Semester

Module

Teil I:
 Gruppe A: HOB 30, Mo u. Mi 09:15-10:00 Uhr
 Gruppe B: HOB 10, Mo u. Do 10:15-12:00 Uhr

Veranstaltungen

SS 2009

Lateinisch I A (Übung)

Lateinisch I B (Übung)

Lateinisch I C (Übung)

Lateinisch I D (Übung)

Lateinisch II A (Übung)

Lateinisch II B (Übung)

Wählen Sie die Veranstaltung, die am besten in Ihren Stundenplan passt.

Aus den Informationen im Punkt BESONDERHEITEN wissen Sie, dass für dieses Modul die Anmeldung über die Veranstaltungen erfolgt!

campus Office

100055102297

Veranstaltungsvorzeichen

SS 2009

050270 Lateinisch I A (Übung)

Zum Anmeldeverfahren

Anmeldeverfahren Veranstaltung: Lateinisch I A

Daten des Anmeldeverfahrens:
 Art: Zufallsverfahren
 Zuordnungsgruppe: Lateinisch I SoSe 2009
 Anmeldebeginn: 01.03.2009 08:00
 Anmeldeabschluss: 13.04.2009 12:00
 Anmeldebeginn: 01.03.2009 08:00
 Anmeldeabschluss: 13.04.2009 12:00
 Anzahl der möglichen Anmeldungen: 1 Gruppe

Daten der Veranstaltung im Anmeldeverfahren:
 Plätze: 100

Veranstaltungs-Mitbringungen

Titel: Lateinisch I SoSe 2009

Sie sind zu dieser Veranstaltung nicht angemeldet.

Sie können sich hier anmelden.

Zurück zur Veranstaltungsübersicht

Alle Veranstaltungsgruppen, die Sie in diesem Semester wählen können.

Veranstaltungsgruppe: Lateinisch I SoSe 2009

Veranstaltungsgruppe:

040270	Lateinisch I A (SS 2009)
040271	Lateinisch I B (SS 2009)
040272	Lateinisch I C (SS 2009)
040273	Lateinisch I D (SS 2009)

Zurück

Bitte immer beachten!

Abmeldung über VSPL

Klicken Sie auf "Meine Anmeldungen"

campus Office

- 108055102397
 - Einstellungen
 - Campus - SS 2009**
 - Semester wählen
 - Vorlesungsverzeichnis
 - Einrichtungen
 - Meine Anmeldungen**
 - Leistungsnachweise
 - Leistungsnachweise nacherfassen
 - Abgeschlossene Module
 - Fachprüfungen
 - Suche
 - Kalender
 - Stundenplan
 - Tagesansicht
 - Wochenansicht
 - Monatsansicht
 - Terminliste
 - Geburtsübersicht
 - Urlaubsliste
 - Aufgaben
 - Alle Aufgaben
 - Adressen

campus Office

- 108055102397
 - Einstellungen
 - Campus - SS 2009**
 - Semester wählen
 - Vorlesungsverzeichnis
 - Einrichtungen
 - Meine Anmeldungen
 - Leistungsnachweise
 - Leistungsnachweise nacherfassen
 - Abgeschlossene Module
 - Fachprüfungen
 - Suche
 - Kalender
 - Stundenplan
 - Tagesansicht
 - Wochenansicht

Klicken Sie bei dem Modul, von dem Sie sich abmelden wollen auf "Abmelden"

Anmeldungen SS 2009

Titel	Anmeldestatus	Status
Modul: Einführung in Tabellenkalkulation (SS 2009 - SS 2009) Protokoll	Teilnahme	Abmelden
Veranstaltung: S Tabellenkalkulation in Wirtschaft und Wissenschaft	Teilnahme	
Übernahme aus Modul: Einführung in Tabellenkalkulation		
Veranstaltung: S Einführung in Tabellenkalkulation am Beispiel MS Excel	Teilnahme	
Übernahme aus Modul: Einführung in Tabellenkalkulation		

campus Office

- 108055102397
 - Einstellungen
 - Campus - SS 2009**
 - Semester wählen
 - Vorlesungsverzeichnis
 - Einrichtungen
 - Meine Anmeldungen
 - Leistungsnachweise
 - Leistungsnachweise nacherfassen
 - Abgeschlossene Module
 - Fachprüfungen
 - Suche
 - Kalender
 - Stundenplan

Sie haben sich erfolgreich abgemeldet.

Anmeldungen SS 2009

Sie wurden von dem Modul abgemeldet.

Titel	Anmeldestatus	Status

Sie sind in diesem Semester zu keiner weiteren Veranstaltung/keinem weiteren Modul angemeldet.